

2015 年中国科技资源网加盟合作 邀请函

尊敬的合作伙伴：

中国科技资源网（www.escience.net.cn）是在国家科技基础条件平台中心指导下，由国家科技资源共享服务工程技术研究中心主办的科技资源综合性服务开放平台，整合了大量的国内优质科技资源，为政、产、学、研等机构的研发、创新、管理、决策提供各类科技资源及增值应用服务，具有资源丰富、技术先进、模式创新、服务多样的特点和优势。

为进一步拓展资源和提升服务，打造多赢的科技资源服务平台，特开展 2015 年中国科技资源网加盟合作工作。通过加盟中国科技资源网，将有助于入驻机构：

- 信息服务的多元化共享，扩大资源覆盖；
- 科技资源的专业化管理，深化产品服务；
- 供求信息精准化对接，促进资源利用。

加盟申请时间：

2015 年 8 月 1 日—2015 年 11 月 20 日

加盟对象：

拥有科技资源及相关产品（服务）的机构或个人。

加盟流程：

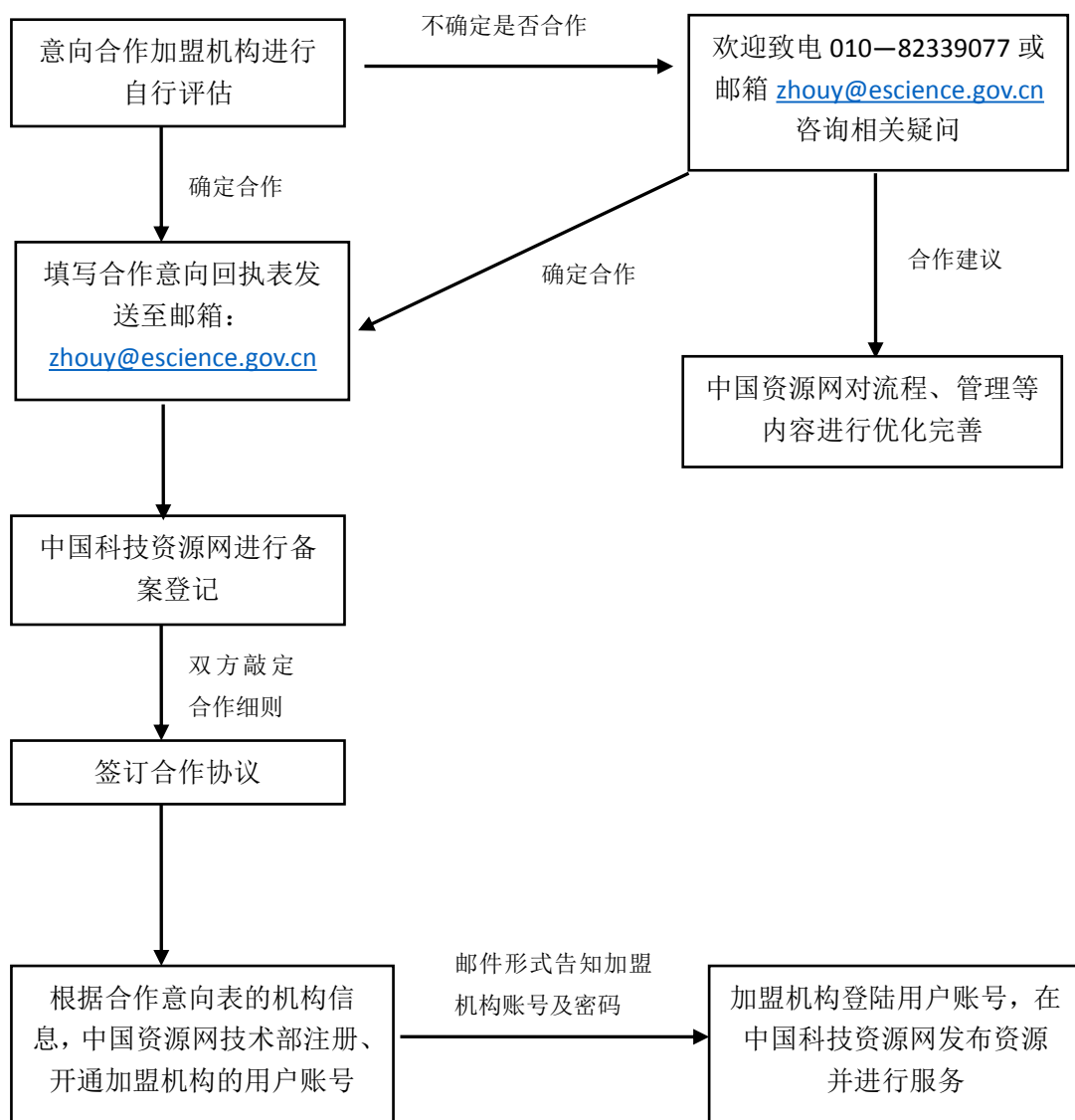

中国科技资源网诚邀您的加盟！

顺颂

时祺！

国家科技资源共享服务工程技术研究中心

联系人：周源

邮箱：zhouy@escience.gov.cn

地址：北京市海淀区学院路 37 号新主楼 D 座 201 室

电话：010—82339077

传真：010-82339924

邮编：100191



中国科技资源网加盟合作意向回执表

一、服务机构基本信息			
机构名称		机构地址	
机构网址		机构电话	
机构负责人		职 务	
资源分类 (可多选)	仪器设备 <input type="checkbox"/> 实验基地 <input type="checkbox"/> 其它 <input type="checkbox"/>	自然资源 <input type="checkbox"/> 科技成果 <input type="checkbox"/>	科学数据 <input type="checkbox"/> 科普资源 <input type="checkbox"/> 科技文献 <input type="checkbox"/> 检测资源 <input type="checkbox"/>
二、联系人基本信息			
业务接口人		职务	
固定电话		手机号码	
传真号码		电子邮箱	
三、拟提供的产品或服务简介			

备注：回执表填写完整后请发送至 zhouy@escience.gov.cn